für Straßen und andern Verbesserungen—die Taxen werden fortwährend vom Volke erhoben, aber sie kehren nicht wieder in Umlauf durch eine Austheilung unter uns: sie werden in den Gewölben des General Einnehmers eingeschlossen—wo sie niemand nützen; die öffentlichen Diener sind unbezahlt—und das Urtheil öffentlicher Gerechtigkeit über die Gefangenen im Zuchthause, mag unmöglich seyn vollzogen zu werden, aus Mangel an nöthigen Fonds; und diese und andere zahlreiche ähnliche Uebel, sind das Werk von Männern die sich Patrioten nennen!

Noch ein anderer Vorfall, welcher sich eben vor dem Schluß der Sitzung zutrug, ist ebenfalls der Beachtung werth. In der Mitternachtsstunde—die letzte Nacht vor der Auflösung—wurde vom Sprecher vom Haus der Assembly, ein Brief auf den Tisch gelegt vom Hrn. Papineau, dem Anführer der Französischen Parthei in Unter Canada—einer Parthei die entschieden feindselig ist gegen Brittischen Grundsätze—Brittische [illegible]

Photographic Sciences Corporation
23 WEST MAIN STREET
WEBSTER, N.Y. 14580
(716) 872-4503

angeklagt, als die "Ursache und Haupt-Triebfeder aller
"der Herz-Erbitterungen, Distinktionen und Leiden
"in dieser Provinz." Es ist bemerkenswerth,
daß Hr. Papineau in diesem Briefe augenscheinlich an-
nimmt, daß die Parthei, "an deren Werkzeug" der Brief
gerichtet ist, mit ihm in Meinungen übereinstimmen, und
bereit sind gemeinschaftliche Sache mit ihm zu machen;—
eine Annahme, deren Quelle sogleich gefunden wird in
der Sprache der oben erwähnten Addresse, welche, indem
sie von der Untern Provinz spricht, sagt, "mit welcher es
"gleichfalls unsere Schuldigkeit und Intresse ist, ein
"gutes Einverständniß zu erhalten." Und lasset es fer-
ner im Eingedenken bleiben, daß bis zum gegenwärtigen
Augenblick, kein Mann von jener Parthei, weder im Hau-
se noch aus dem Hause, hervor gekommen ist und öffent-
lich seine Theilnahme an jenen Gesinnungen abgelehnt
hat; sie haben aber, wenigstens stillschweigend, die anti-
Brittischen und revolutionären Lehren der Zwei- und
neunzig Beschlüsse, und des Hrn. Papineau, angenommen

Canadian Institute for Historical Microreproductions / Institut canadien de microreproductions historiques

©1993

ihre gefährlichen Endzwecke zu bewirken—solche falsche Patrioten würden augenblicklich von denen die sie verführt haben, mit Verachtung verstossen werden, und zu jener Einsamkeit zurück gewiesen, von wannen, wäre es nicht für zufällige Ursachen und den Gebrauch der unwürdigsten Mittein, sie niemals hervor gekommen wären.

Unter diesen Umständen ist die Brittische Constitutionelle Gesellschaft wieder-organisirt. Nicht um einigen Parthei-Zweck—nicht um einiger örtlichen oder geringen Erwägung willen; sondern, weil wir glauben, daß die oben auseinander gesetzten Thatsachen beweisen, daß Gefahr nahe ist—Gefahr unsers Friedens—Gefahr unserer festgesetzten Rechte—Gefahr unserer Constitution. Wir fordern daher alle treuen Männer auf, sich mit uns zu vereinen. Das Sammlungswort ist die Erhaltung der Vereinigung mit dem Mutterland—wenn's die Noth erfordert, soll es das Kriegsgeschrey seyn—

- [ ] Coloured maps/ Cartes géographiques en couleur
- [ ] Coloured ink (i.e. other than blue or black)/ Encre de couleur (i.e. autre que bleue ou noire)
- [ ] Coloured plates and/or illustrations/ Planches et/ou illustrations en couleur
- [ ] Bound with other material/ Relié avec d'autres documents
- [ ] Tight binding may cause shadows or distortion along interior margin/ La reliure serrée peut causer de l'ombre ou de la distorsion le long de la marge intérieure
- [ ] Blank leaves added during restoration may appear within the text. Whenever possible, these have been omitted from filming/ Il se peut que certaines pages blanches ajoutées lors d'une restauration apparaissent dans le texte, mais, lorsque cela était possible, ces pages n'ont pas été filmées.
- [ ] Pages detached/ Pages détachées
- [x] Showthrough/ Transparence
- [x] Quality of print varies/ Qualité inégale de l'impression
- [ ] Continuous pagination/ Pagination continue
- [ ] Includes index(es)/ Comprend un (des) index

Title on header taken from:/ Le titre de l'en-tête provient:

- [ ] Title page of issue/ Page de titre de la livraison
- [ ] Caption of issue/ Titre de départ de la livraison
- [ ] Masthead/ Générique (périodiques) de la livraison

- [x] Additional comments:/ Commentaires supplémentaires: Wrinkled pages may film slightly out of focus.

This item is filmed at the reduction ratio checked below/ Ce document est filmé au taux de réduction indiqué ci-dessous.

10X				14X				18X				22X				26X				30X		
							✓															
		12X				16X				20X				24X				28X				32X

ſtrikt ſeine Conſtitutionelle Geſellſchaft [illegible]
ren Wahlſpruch, wie der unſrige, es ſeyn wird die Ver-
bindung zwiſchen Ober Canada und dem Vereinigten
Königreich von Groß Brittanien und Irrland feſt zu
erhalten."

W. B. Jarvis,
Preſident,
Brittiſch Conſtitutionelle Geſellſchaft.

George Gurnett, } Verbundene Secretaire.
John Kent, }

Toronto, May 10ten, 1836.

TINUED"), or the symbol ∇ (meaning "END"), whichever applies.

Maps, plates, charts, etc., may be filmed at different reduction ratios. Those too large to be entirely included in one exposure are filmed beginning in the upper left hand corner, left to right and top to bottom, as many frames as required. The following diagrams illustrate the method:

cas: le symbole ⟶ signifie "A SUIVRE", le symbole ∇ signifie "FIN".

Les cartes, planches, tableaux, etc., peuvent être filmés à des taux de réduction différents. Lorsque le document est trop grand pour être reproduit en un seul cliché, il est filmé à partir de l'angle supérieur gauche, de gauche à droite, et de haut en bas, en prenant le nombre d'images nécessaire. Les diagrammes suivants illustrent la méthode.

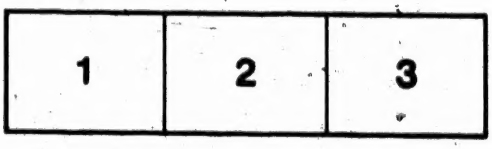

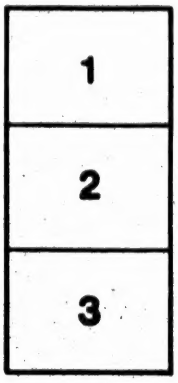

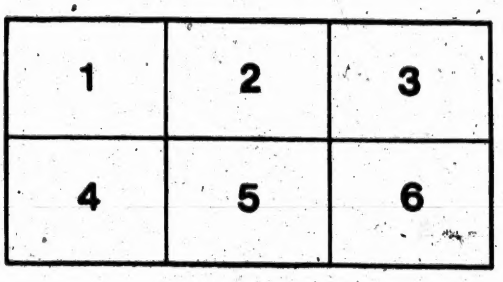

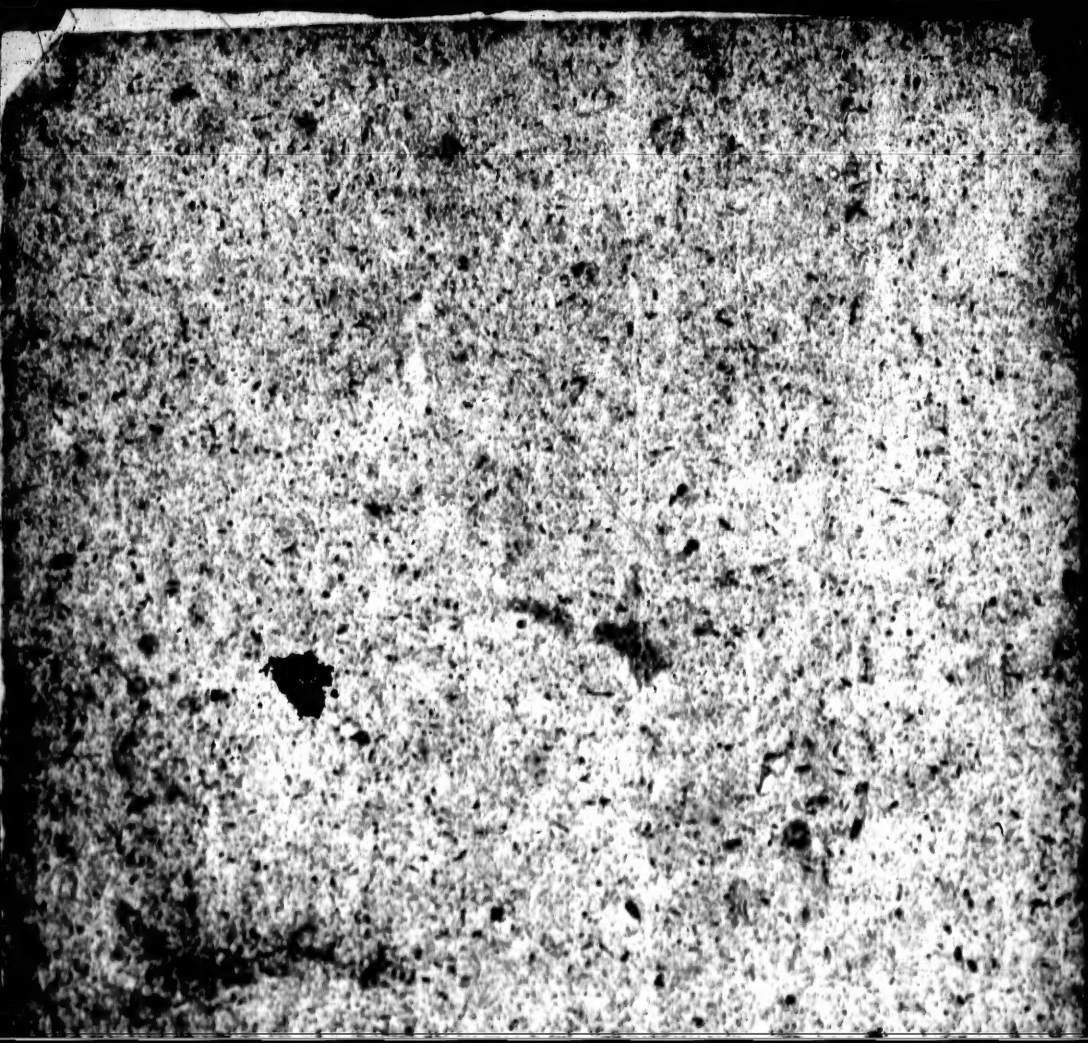

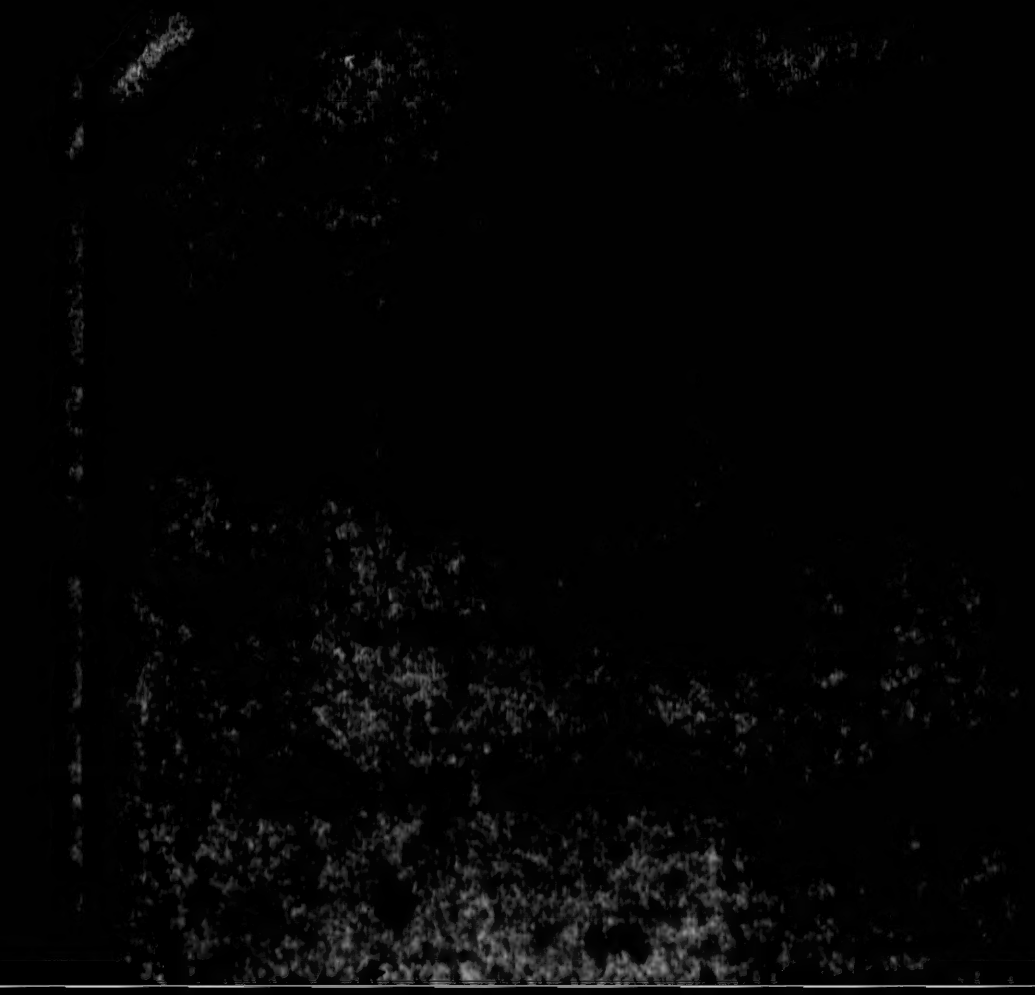

BR
971.3
B67
1836

Die Glieder der Britisch Constitutionellen Gesellschaft erachten es eine Pflicht die sie ihren Mit-Unterthanen durchaus der Provinz schuldig sind, die Ansichten und Absichten ihrer Verbindung und die Ursachen welche zu ihrer Wieder-Organisation führten, zu erklären.

Während sie dieses thun, sind sie angetrieben durch ein neu-ernstlichen Wunsch völlig und deutlich verstanden zu werden — um (wenn das möglich ist) Mißdeutung zu verhüten, und um durchaus der Provinz jene Grundsätze von Anhänglichkeit an die Constitution zu verbreiten, welche sie sich stolz fühlen zu pflegen.

Der Hauptgrundsatz und Zweck der Gesellschaft ist, die Verbindung zwischen Ober Canada und dem Vereinigten Königreich von Groß Brittanien und Irland zu erhalten. Dies ist der Zweck — alle andere Absichten der Gesellschaft sind blos Mittel um jenen Zweck zu sichern. Da wir überzeugt sind daß diese Provinz ihren schnellen Fortschritt in Bevölkerung und Gleichthum, jener Verbindung zuzuschreiben hat, so betrachten wir ihren Fortgang mit Hoffnung und Zuversicht für einen beständigen Zufluß schätzbarer Ansiedler, und für

Eine ruhige und unpartheyische Uebersicht der Begebenheiten welche sich seit einiger Zeit zugetragen haben, hat uns zu dem Schluß gebracht, daß ein Zeitpunkt herbeigekommen ist, welcher es einem jeden wahren Liebhaber seines Landes zur verbündeten Pflicht macht, hervor zu treten, und sich mit seinen Mit-Unterthanen, mit Herz und Hand zu vereinigen, die Constitution zu erhalten, und den Versuchen zu deren Umwerfung zu widerstehen, welche kürzlich eine fühlbarere Gestalt angenommen haben, und welche unterdrückt werden müssen, wann wir nicht gleichgültig zugeben wollen, revolutionirt zu werden, ohne sogar eines Zeichens von Widerstand.

Der Brief des Hrn. Hume, addreßirt an einen berüchtigten politischen Charakter von dieser Gemeinheit, unterstand sich die obwaltende Macht von Groß Brittanien über diese Provinz, als eine "verderbliche Herrschaft," zu charakterisiren;—und obschon die in jenem Dokument enthaltenen Gesinnungen der Verrätherei sehr nahe kommen, und laut und unzweideutig, von einer grossen Mehrheit der Einwohner von Ober Canada, verworfen wurden, so war und ist dennoch eine Parthei welche jene Gesinnungen dazumal wiederholten, und deren Betragen seitdem, wenig Raum läßt zu zweifeln daß sie mit Befriedigung einen Lauf der Begebenheiten begrüßen würden, welcher

als verursachten sie eine schädliche Wirkung auf den Wohlstand dieser Provinz, durch Abschreckung der Einwanderung, und Aufhaltung einheimischer Verbesserung. Das Haus der Assembly bediente sich der Gelegenheit ihre Billigung mit jener Parthei in Unter Canada zu erklären, "Achtung für deren patriotische Bestrebungen" erklärend, und sie fortgehend "die Ursache zu seyn von einigen der Mißhelligkeiten und Verwickelungen welche im Lande sind." Diese Sprache wurde gebraucht mit einem völligen Bewußtseyn daß die Französische Parthei Gesetze passirt hatte, große Hindernisse in den Weg zur Einwanderung werfend—gebieterisch einen erwählbaren Gesetzgebenden Rath gefordert hatte—und den öffentlichen Dienst gänzlich unversorgt gelassen hatte, weil ihre unbilligen Forderungen nicht gewillfahrt wurden.

Kürzlich nach der Ankunft von Sir F. B. Head, unsers jetzigen Lieutenant Gouverneurs, theilte er dem Haus der Assembly die Instructionen mit, welche er empfangen hatte für die Administration der Regierung dieser Provinz—Instructionen welche in einem Geiste der Edelmuth verfaßt sind, und einen Wunsch zeigend allen wirklichen Beschwerden abzuhelfen, und ein Mittel zu gewähren für jede wohl gegründete Klage; und in Seiner Excellenz Adresse an das Haus forderte er sie auf, ihren Beistand zu gewähren um solche heilsame Maßregeln in Wirkung

[illegible] Executiven Rath als einen unverantwortlichen Körper erklärt hatten,) auf einmal die neue Lehre an, vom Recht des Executiven Raths, alle die Angelegenheiten der Provinz Ihrer Erwägung vorgelegt zu haben — darauf bestehend, daß dieses die Absicht der Constitutionellen Akte sei, und den Lieutenant Gouverneur angreifend in einer Sprache eben so wenig übereinstimmend mit der Würde eines Gesetzgebenden Körpers, als mit der Achtung die dem Repräsentanten ihres Souverains gebühret. Nicht nur versuchte das Haus, den Executiven Rath zu unterstützen in dessen Versuch, die Verantwortlichkeit die Regierung zu verwalten, über sich zu nehmen; sondern sie maßten sich ebenfalls an, daß der Rath ihnen verantwortlich, und der Entlassung, wann es von einer Mehrheit der Assembly gewünscht sei, unterworfen seyn sollte — und zur Beförderung der letzteren Absicht, passirten sie einen Beschluß, ausdrückend einen Mangel von Zutrauen in den von Seiner Excellenz bestimmten neuen Rath.

Getäuscht durch die Standhaftigkeit welche der Lieutenant Gouverneur darlegte, und unvermögend die Constitutionellen Beweise durch welche er seinen Weg rechtfertigte, zu beantworten, ergriff das Haus, als einen letzten Versuch Seine Excellenz zu ihren Ansichten zu zwingen, die beispiellose Maßregel, der Einstellung der Hülfsgelder. Sogar nachdem dieser Weg beschlossen war, so passirten

dieser Verfahrungsart war, die Vorbehaltung [illegible] Willo—ein Stillstand öffentlicher Verbesserungen, und eine zusätzliche Abschreckung zur Einwanderung.

In dieser ungeforderten Verfahrungsart, mehr als in einiger andern, sind die revolutionären Ansichten der Partei enthüllt. Es lege sich selbst der ehrliche, einsichtsvolle und treue Bauer, oder andere Einwohner dieser Provinz, diese deutliche Frage vor—Ob er begehrt, zu einiger Zeit, die Gerichtshöfe in ihren Fortschritten, gehemmt zu sehen—daß die, in den Gefängnissen dieser Provinz eingekerkerten Gefangenen, sollen unverhört bleiben—die Amtsstuben des General Landmessers—des Registrirers—des General Einnehmers—kurz, alle jene Amtstuben in denen ihre eigene Geschäfte, und dasjenige ihrer Mit-Unterthanen berichtet werden, geschlossen, und der Zutritt gänzlich versagt seyn soll?—Würden sie nicht diejenigen, die muthwilligerweise eine solche Lage der Dinge hervorbrächten, als Feinde des Friedens, der Wohlfahrt und guten Regierung dieser Provinz betrachten, und gänzlich ihres Zutrauens unwürdig? Dennoch würde die gegenwärtige Lage des Volks von Ober Canada eine solche seyn, wenn die Anstrengungen derjenigen Männer, welche jetzt vorgeben die einzigen Patrioten in der Provinz zu seyn, völlige Wirkung haben könnten. Und sie haben wirklich die Verantwortlichkeit, einstweilige Vorkehrung zu treffen für den öffentlichen Dienst, oder es zuzu-

nicht wieder in Umlauf durch eine Austheilung unter uns: sie werden in den Gewölben des General Einnehmers eingeschlossen — wo sie niemand nützen; die öffentlichen Diener sind unbezahlt — und das Urtheil öffentlicher Gerechtigkeit über die Gefangenen im Zuchthause, mag unmöglich seyn vollzogen zu werden, aus Mangel an nöthigem Fonds; und diese und andere zahlreiche ähnliche Uebel, sind das Werk von Männern die sich Patrioten nennen!

Noch ein anderer Vorfall, welcher sich eben nach dem Schluß der Sitzung zutrug, ist ebenfalls der Beachtung werth. In der Mitternachtsstunde — die letzte Nacht vor der Auflösung — wurde vom Sprecher vom Haus der Assembly, ein Brief auf den Tisch gelegt vom Hon. Papineau, dem Anführer der Französischen Parthei in Unter Canada — einer Parthei die entschieden feindselig ist gegen Brittischen Grundsaz — Brittische Bevölkerung und Brittische Regierung — welche, vermuthlich aufgemuntert durch den Ton der oben erwähnten Adresse an Sir John Colborne, es versuchte ein System von Mitwirkung zwischen den Radikal Partheien beider Provinzen zu errichten.

„in dieser Provinz.“ Es ist bemerkenswerth, daß Hr. Papineau in diesem Briefe augenscheinlich annimt, daß die Parthei, „anderen Werkzeug“ der Brief gerichtet ist, mit ihm in Meinungen übereinstimmen, und bereit sind gemeinschaftliche Sache mit ihm zu machen; — eine Annahme, deren Quelle sogleich gefunden wird in der Sprache der oben erwähnten Adresse, welche, indem sie von der Untern Provinz spricht, sagt, „mit welcher es „gleichfalls unsere Schuldigkeit und Interesse ist, ein „gutes Einverständniß zu erhalten.“ Und lasset es ferner im Eingedenken bleiben, daß bis zum gegenwärtigen Augenblick, kein Mann von jener Parthei, weder im Hause noch aus dem Hause, hervor gekommen ist, der öffentlich seine Theilnahme an jenen Gesinnungen abgelehnt hat; sie haben aber, wenigstens stillschweigend, die aufrührischen und revolutionären Lehren der Zwey- und neunzig Beschlüsse, und des Hrn. Papineau angenommen.

Wir sind vollkommen von der Wahrheit überzeugt, daß die große Masse unserer Mit-Unterthanen in dieser Provinz, mit der stärksten und wärmsten Treue und

Partieen wurden augenblicklich von denen sie verführet haben, mit Verachtung verstossen werden, und zu jener Einfachheit zurück gewiesen, die wenigen, wäre es nicht für zufällige Ursachen und den Gebrauch der unwürdigen Mittels, sie niemals hervor gekommen wären.

Unter diesen Umständen ist die Britische Constitutionelle Gesellschaft wieder organisirt. Nicht um einigen Partheyen Zweck — nicht um einiger örtlichen oder geringen Ursachen willen, sondern, weil wir glauben, daß die oben angezeigten gesetzten Thatsachen beweisen, daß Gefahr nahe ist — Gefahr unsers Friedens — Gefahr unserer ererbten Rechte — Gefahr unserer Constitution. Wir fordern daher alle treuen Männer auf, sich mit uns zu vereinen. Das Sammlungswort ist die Erhaltung der Vereinigung mit dem Mutterland — wenn's die Noth erfordert, soll es das Kriegsgeschrey seyn — Wenn in einem Falle wie dieser, kaum kein Zögern statt finden, Vermögen und Leben auf's Spiel zu setzen, wenn's erfordert wird. Aber wir fürchten nicht, daß solch letzter Schritt nothwendig werden wird. Es wird hinlänglich seyn, daß das Volk dieser Provinz sich aufmacht, um

ren Wahlspruch, wie der [illegible] bindung zwischen Ober Canada und dem Vereinigten Königreich von Groß Brittanien und Irrland stets zu erhalten."

W. B. Jarvis,
President,
Brittisch Constitutionelle Gesellschaft.

George Gurnett, } Verbundene Secretaire.
John Kent, }

Toronto, May 10ten, 1836.
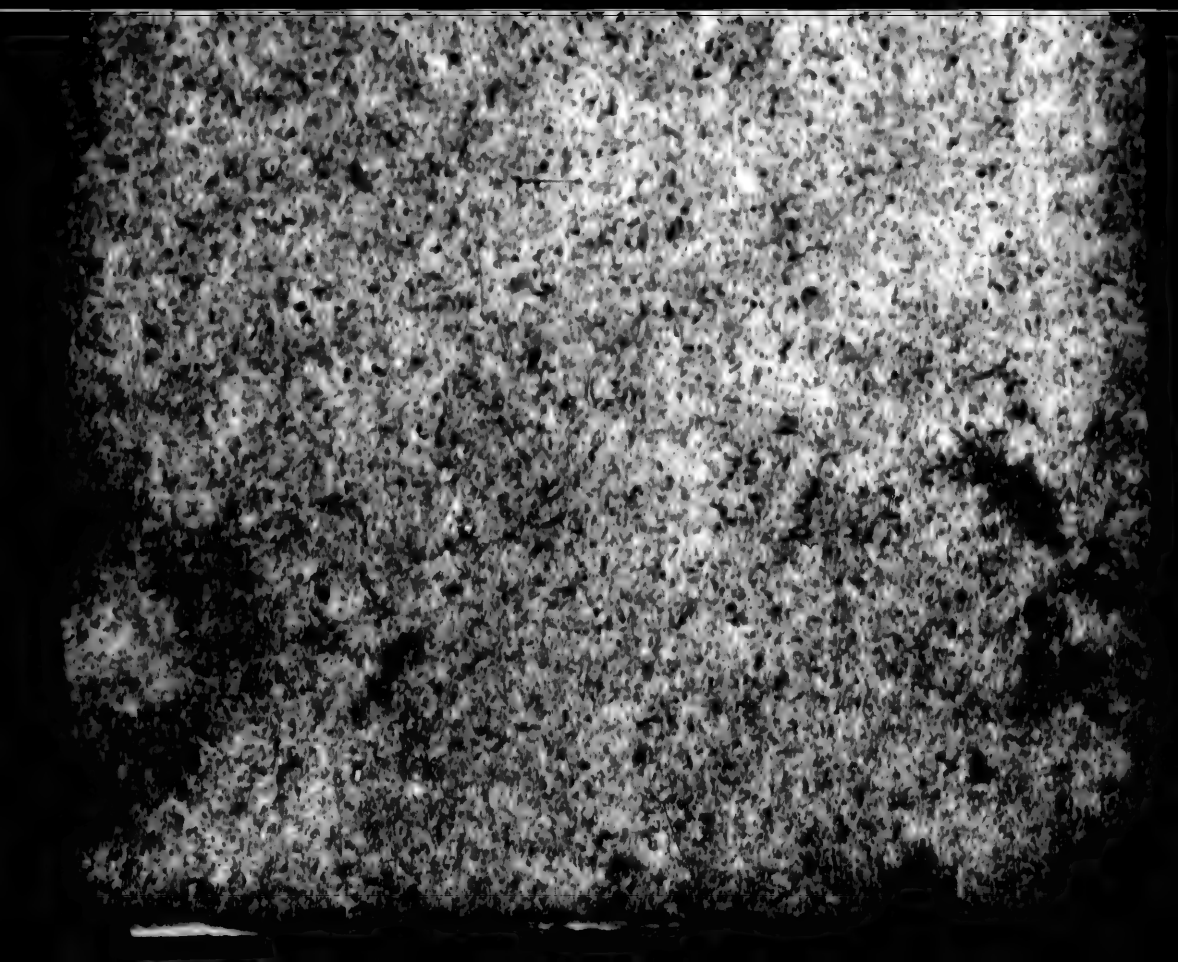
Gedruckt in der "Canada Museum" Druckerei.